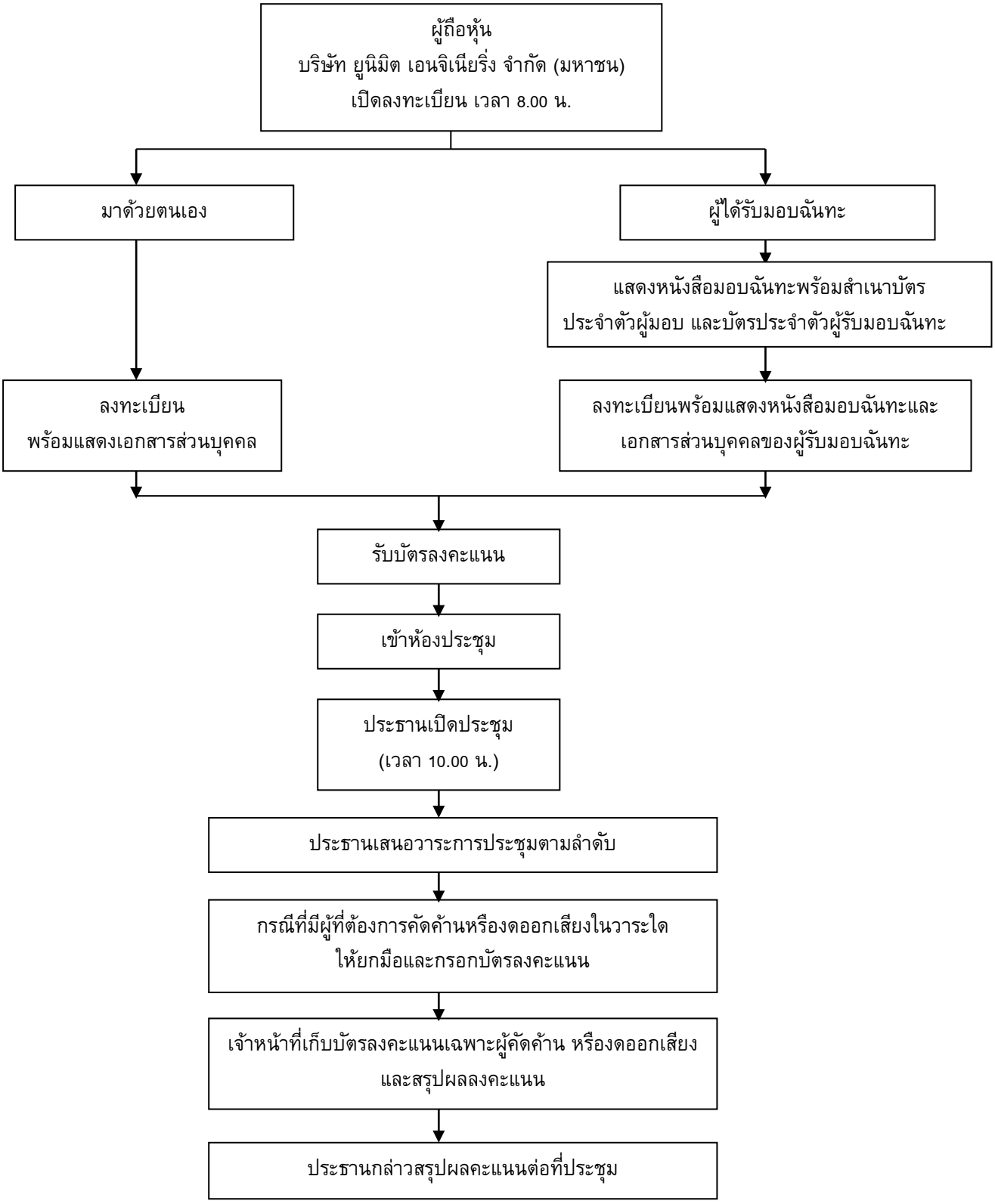ขั้นตอนการเข้าร่วมประชุมสามัญผู้ถือหุ้นสามัญประจำปี 2567
บริษัท ยูนิมิต เอนจิเนียริ่ง จำกัด (มหาชน)
วันศุกร์ที่ 26 เมษายน 2567